

UCHWAŁA nr /2026

Rady Miejskiej Leszna z dniaroku

**w sprawie : nadania nazwy Koniczynowa ulicy zlokalizowanej w rejonie ulic
Dożynkowej i Chabrowej**

Na podstawie art. 18 ust. 2 pkt 13 ustawy z dnia 8 marca 1990 roku o samorządzie gminnym (Dz. U. z 2025 r., poz. 1153 ze zm.) Rada Miejska Leszna uchwała, co następuje:

- § 1. Ulicy zlokalizowanej w rejonie ulic Dożynkowej i Chabrowej dotychczas nieposiadającej nazwy, nadaje się nazwę: **Koniczynowa**. Droga, której dotyczy niniejsza uchwała, położona jest na terenie miasta Leszna, w obrębie ewidencyjnym Leszno, oznaczona w ewidencji gruntów jako działka nr 1/18, 2/1, 2/3, arkusz mapy 66 i działka nr 6/20, arkusz mapy 67.
- § 2. Usytuowanie ulicy w terenie określa załącznik do niniejszej uchwały.
- § 3. Wykonanie uchwały powierza się Prezydentowi Miasta Leszna.
- § 4. Uchwała wchodzi w życie po upływie 14 dni od dnia ogłoszenia w Dzienniku Urzędowym Województwa Wielkopolskiego.

Przewodniczący Rady Miejskiej Leszna

Patryk Józefowicz

Nadanie nazwy ulicy

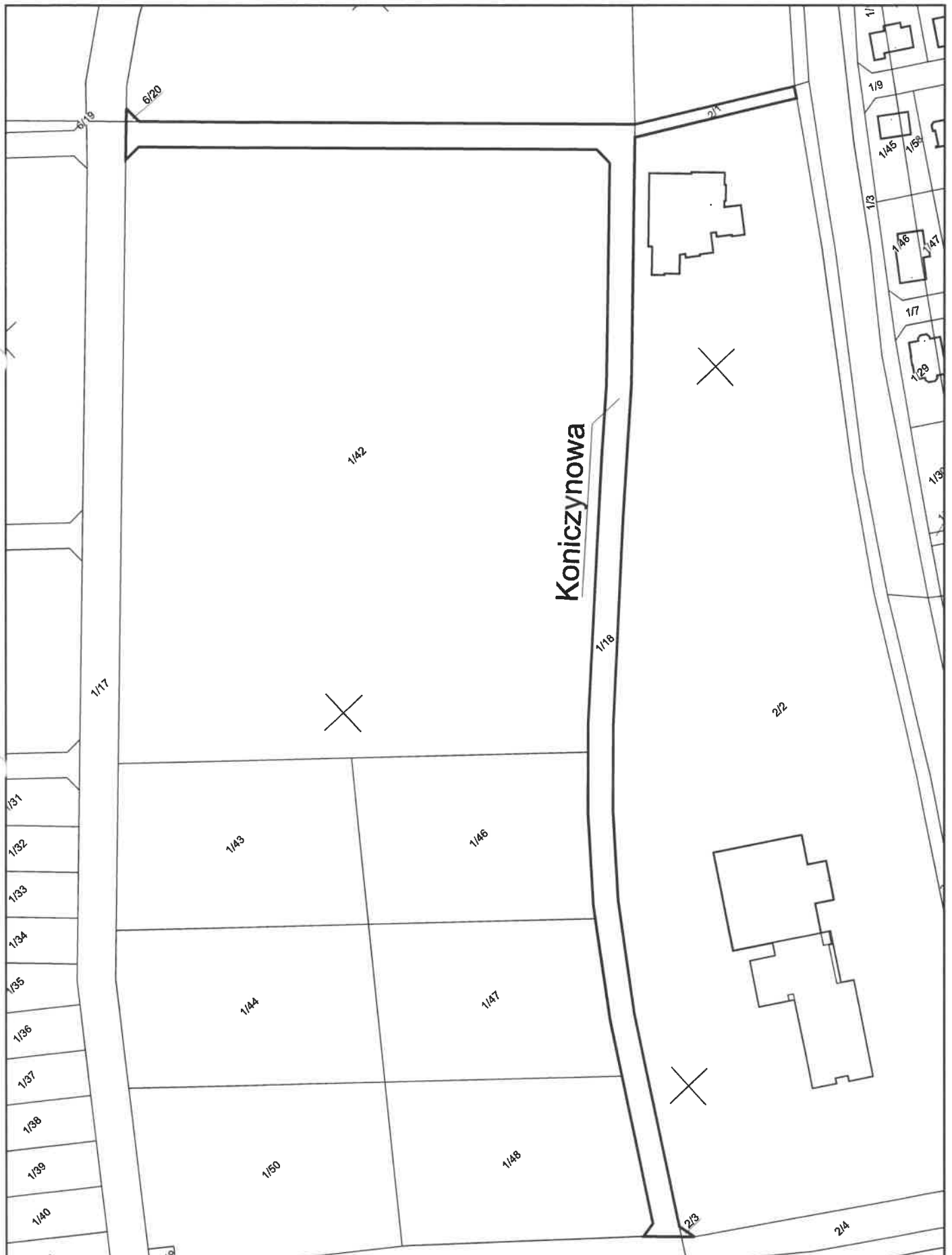

UZASADNIENIE

do Uchwały Rady Miejskiej Leszna nr /2026 z dniaroku
w sprawie : nadania nazwy Koniczynowa ulicy zlokalizowanej w rejonie ulic
Dożynkowej i Chabrowej

Zgodnie z art. 18 ust. 2 pkt 13 ustawy z dnia 8 marca 1990 roku o samorządzie gminnym (Dz. U. z 2025 r., poz. 1153 ze zm.), do wyłącznej właściwości rady gminy należy podejmowanie uchwał w sprawach nadawania ulic oraz ustalania ich przebiegu.

W obowiązującym miejscowym planie zagospodarowania przestrzennego zatwierdzonym uchwałą nr XXXV/449/2021 Rady Miejskiej Leszna z dnia 28 stycznia 2021 roku teren któremu nadaje się nazwę ulicy Koniczynowa stanowi: KD-D – tereny dróg publicznych oraz KX – tereny publicznych ciągów pieszych. Działki wydzielone pod drogę publiczną i ciąg pieszy stanowią własność Miasta Leszna.

Biorąc pod uwagę lokalizację ulicy – rejon ulic Dożynkowa i Chabrowa wnioskuje się o nadanie nazwy Koniczynowa, nawiązującą do nazw ulic występujących na przedmiotowym obszarze.

Potrzeba nadania nazwy przedmiotowej ulicy wynika z konieczności uporządkowania systemu ewidencji adresowej oraz zapewnienia jednoznacznej identyfikacji nowo powstałym odcinkom dróg zlokalizowanym na terenie miasta Leszna.

Podjęcie uchwały w sprawie nadania nazwy jest w pełni zasadne, gdyż umożliwi prawidłowe oznaczenie adresowe przyległych nieruchomości.

Opracował:

Wydział Geodezji, Kartografii i Katastru

NACZELNIK
Wydziału Geodezji, Kartografii i Katastru
Geodeta Powiatowy
Małgorzata Nowaczyk

PREZYDENT
MIASTA LESZNA
Grzegorz Rusiecki